



Impacto En El Entorno Social De Personas Traumatizadas Por Violencia Policial Durante El Estallido Social

Rios-Erao M¹, Chacana I², Herrera A¹, Cordova S³, Corral C¹, Varas J⁴, Urzúa M¹, Osorio R¹, Rojas G¹.

1 Facultad de Odontología de la Universidad de Chile. 2 Escuela de Pregrado de la Facultad de Odontología de la Universidad de Chile. 3 Programa PIRO, Unidad de Trauma Ocular del Hospital del Salvador. 4 Departamento de Terapia Ocupacional y Ciencias de la Ocupación de la Facultad de Medicina de la Universidad de Chile.

Introducción

A partir de Octubre del 2019 y hasta el 2020, muchas personas fueron víctimas de violencia por parte de agentes del estado, las que sufrieron tanto trauma ocular (TO) como dentomaxilar (TDM). Hasta Febrero del 2020, se reportaron 445 personas con heridas oculares, de los cuales 411 presentaban lesiones o traumas, y 34 estallidos o pérdidas del globo ocular. Dicha situación, generó un trauma psicológico importante que no solo remece al propio individuo, sino también a su entorno más inmediato, sea familia, amistades o compañeros de trabajo/estudios, lo que permite ver una irradiación social del trauma vivenciado

Objetivo: Describir el impacto en el entorno social percibido por las personas afectadas por TO y TDM ejercida por agentes de estado, durante el Estallido Social en Chile (2019-2020), en relación a la familia, amistades y entorno laboral/académico.

Materiales y Métodos

Metodología Cualitativa:

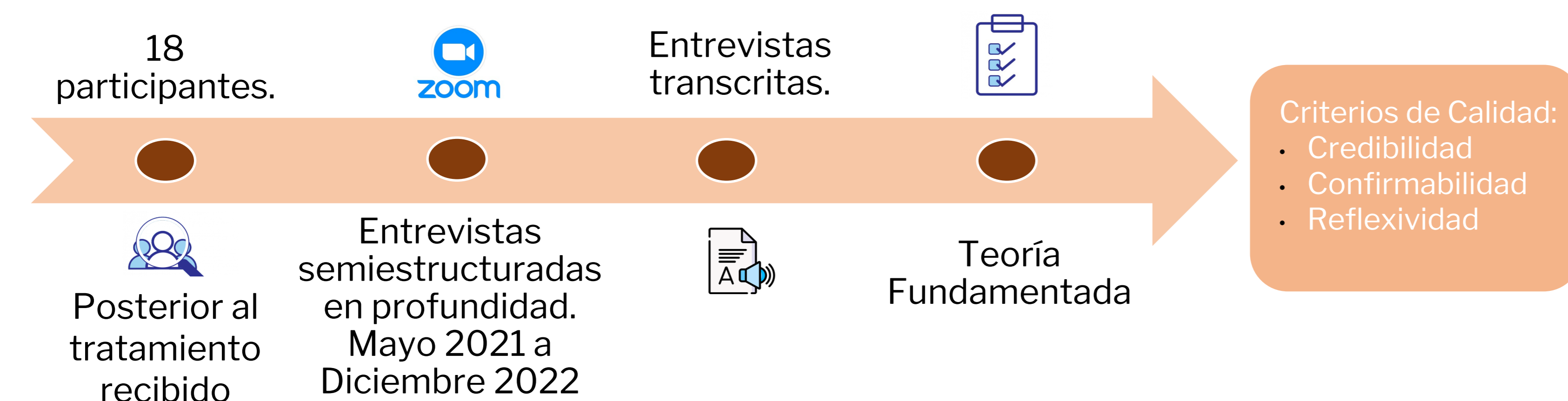

Edad	Min.	Max.	Sexo	Femenino	Masculino
	21	61		5	13
Área afectada	Ojo		Ambos	Dentoalveolar	
	10		1	7	

Aprobado por el comité de ética del Hospital Clínico de la Universidad de Chile

Resultados

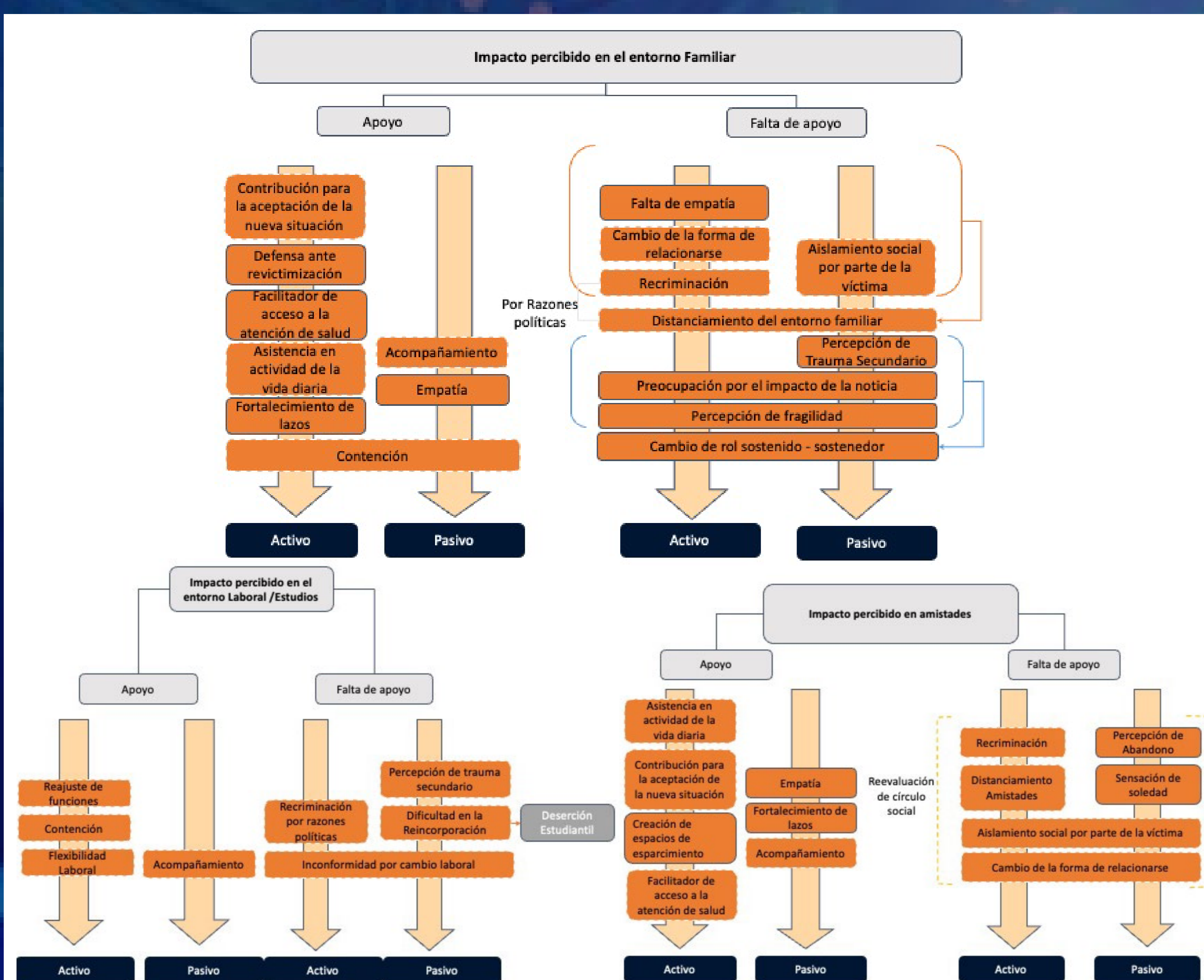

Conclusión

El entorno social de víctimas de trauma ocular y dentomaxilar ocasionado por violencia por agentes del estado durante el Estallido Social en Chile se ve impactado en sus dimensiones familiar, de amistades y laboral/académico.

Este impacto puede generar respuestas de apoyo pero también de restarse en la entrega de apoyo, existiendo algunas dimensiones comunes en los entornos analizados, como el acompañamiento, la empatía o la recriminación. Además, existen fenómenos particulares que se dan solamente en un entorno y no en otro.

Con todo esto, resulta relevante identificar procesos psicológicos que favorezcan el apoyo social para evitar una profundización del trauma psicológico.

Referencias

- Chile: Ojos sobre Chile: Violencia policial y responsabilidad de mando durante el estallido social [Internet]. Amnesty.org. [citado el 19 de junio de 2021]. Disponible en: <https://www.amnesty.org/es/documents/amr22/3133/2020/es/>
- Rodríguez, Á., Peña, S., Cavieres, I., Vergara, M. J., Pérez, M., Campos, M., ... & Morales, S. (2021). Ocular trauma by kinetic impact projectiles during civil unrest in Chile. *Eye*, 35(6), 1666-1672.
- Proyecto Fonis SA20I0049: Identificación de experiencias psicológicas frente al trauma maxilofacial y ocular, en personas víctimas de violencia de agentes del estado en el contexto de la movilización social en Chile el año 2019-2020